Illustration
CYNTHIA MALETZKI

portfolio

- COVER
- BUCHILLUSTRATION
- LAND-/STADTKARTEN
- WEBSEITENELEMENTE
- ÜBER MICH

INFO@CYNTHIA-MALETZKI.DE

WWW.CYNTHIA-MALETZKI.DE

REFERENZ - BUCHILLUSTRATION

COVERGESTALTUNG

ENTDECKE DEINE VERBORGENE MACHT

Ruth Miller

Projekt:

Entdecke Deine verborgene Macht

(Ruth Miller)

REFERENZ - BUCHILLUSTRATION

BUCHGESTALTUNG

ENTDECKE DEINE VERBORGENE MACHT

Ruth Miller

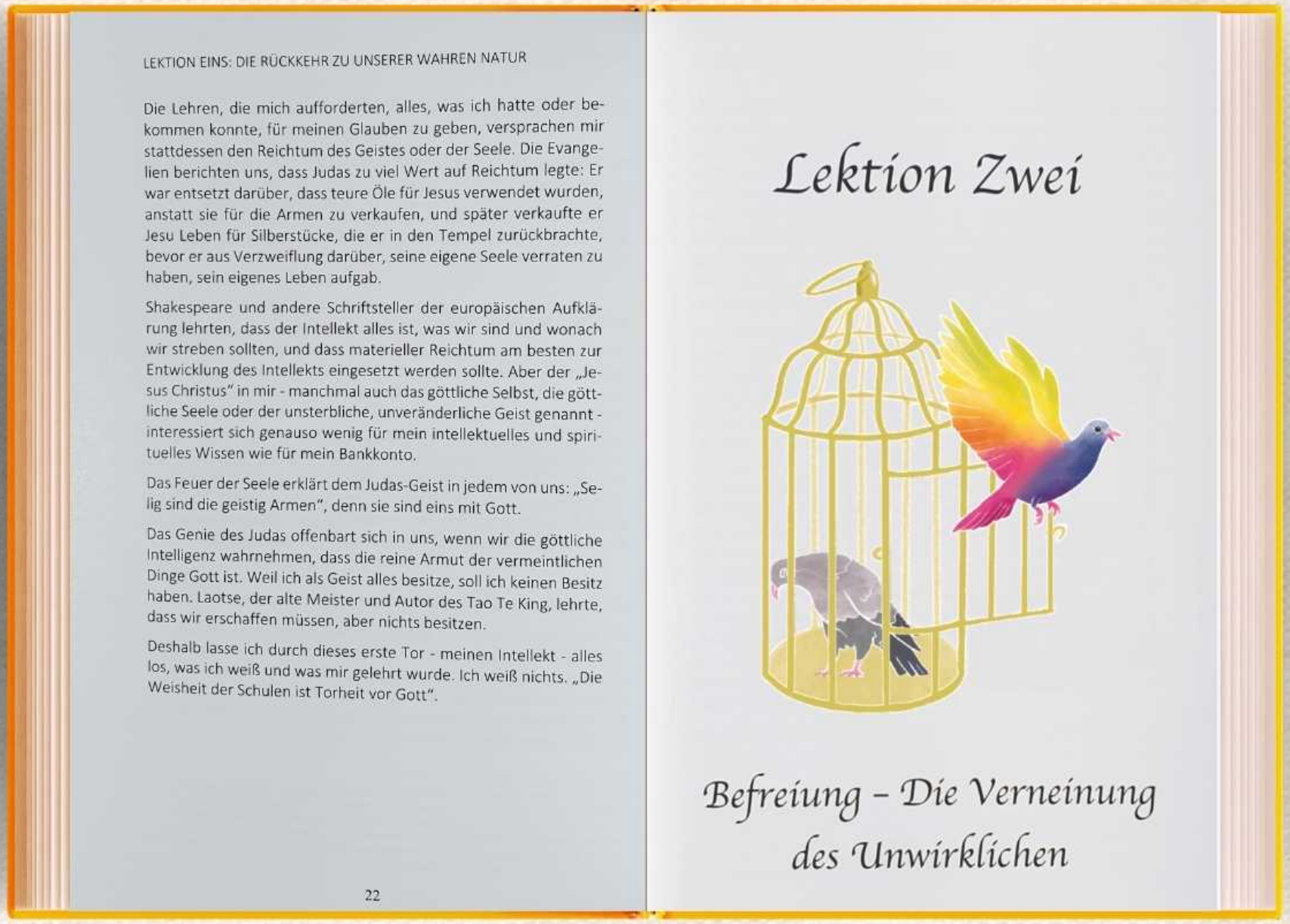

LEKTION EINS: DIE RÜCKKEHR ZU UNSERER WAHREN NATUR

Die Lehren, die mich aufforderten, alles, was ich hatte oder bekommen konnte, für meinen Glauben zu geben, versprachen mir stattdessen den Reichtum des Geistes oder der Seele. Die Evangelien berichten uns, dass Judas zu viel Wert auf Reichtum legte: Er war entsetzt darüber, dass teure Öle für Jesus verwendet wurden, anstatt sie für die Armen zu verkaufen, und später verkaufte er Jesu Leben für Silberstücke, die er in den Tempel zurückbrachte, bevor er aus Verzweiflung darüber, seine eigene Seele verraten zu haben, sein eigenes Leben aufgab.

Shakespeare und andere Schriftsteller der europäischen Aufklärung lehrten, dass der Intellekt alles ist, was wir sind und wonach wir streben sollten, und dass materieller Reichtum am besten zur Entwicklung des Intellekts eingesetzt werden sollte. Aber der „Jesus Christus" in mir - manchmal auch das göttliche Selbst, die göttliche Seele oder der unsterbliche, unveränderliche Geist genannt - interessiert sich genauso wenig für mein intellektuelles und spirituelles Wissen wie für mein Bankkonto.

Das Feuer der Seele erklärt dem Judas-Geist in jedem von uns: „Selig sind die geistig Armen", denn sie sind eins mit Gott.

Das Genie des Judas offenbart sich in uns, wenn wir die göttliche Intelligenz wahrnehmen, dass die reine Armut der vermeintlichen Dinge Gott ist. Weil ich als Geist alles besitze, soll ich keinen Besitz haben. Laotse, der alte Meister und Autor des Tao Te King, lehrte, dass wir erschaffen müssen, aber nichts besitzen.

Deshalb lasse ich durch dieses erste Tor - meinen Intellekt - alles los, was ich weiß und was mir gelehrt wurde. Ich weiß nichts. „Die Weisheit der Schulen ist Torheit vor Gott".

22

Lektion Zwei

Befreiung – Die Verneinung des Unwirklichen

BEISPIEL "BEFREIUNG"

WWW.JESUS-BOOKS.DE

REFERENZ - BUCHILLUSTRATION

BUCHGESTALTUNG

ENTDECKE DEINE VERBORGENE MACHT

Ruth Miller

PROJEKTBESCHREIBUNG

- AUFTRAGGEBER:
  - JESUS BOOKS VERLAG
- TITEL:
  - ENTDECKE DEINE VERBORGENE MACHT (RUTH MILLER)
- AUFGABEN:
  - 13 ZEICHNUNGEN
  - COVERGESTALTUNG
  - SYMBOLISCHE GESTALTUNG DER KAPITEL

BEISPIEL "DAS ERBE"

REFERENZ - BUCHILLUSTRATION

BUCHGESTALTUNG

ENTDECKE DEINE VERBORGENE MACHT

Ruth Miller

BEISPIEL "WEISHEIT"

WWW.JESUS-BOOKS.DE

REFERENZ - BUCHILLUSTRATION

BUCHGESTALTUNG

FU'S ABDRÜCKE

Walter Brigola

PROJEKT-BESCHREIBUNG

- AUFTRAGGEBER:
  - WALTER BRIGOLA
- TITEL:
  - FU'S ABDRÜCKE - TORE ZUR WAHRHEIT (WALTER BRIGOLA)
- AUFGABEN:
  - 20 ZEICHNUNGEN
  - COVERGESTALTUNG
  - UNTERMALUNG VON KURZGESCHICHTEN

WWW.WIEDERERKENNEN.AT

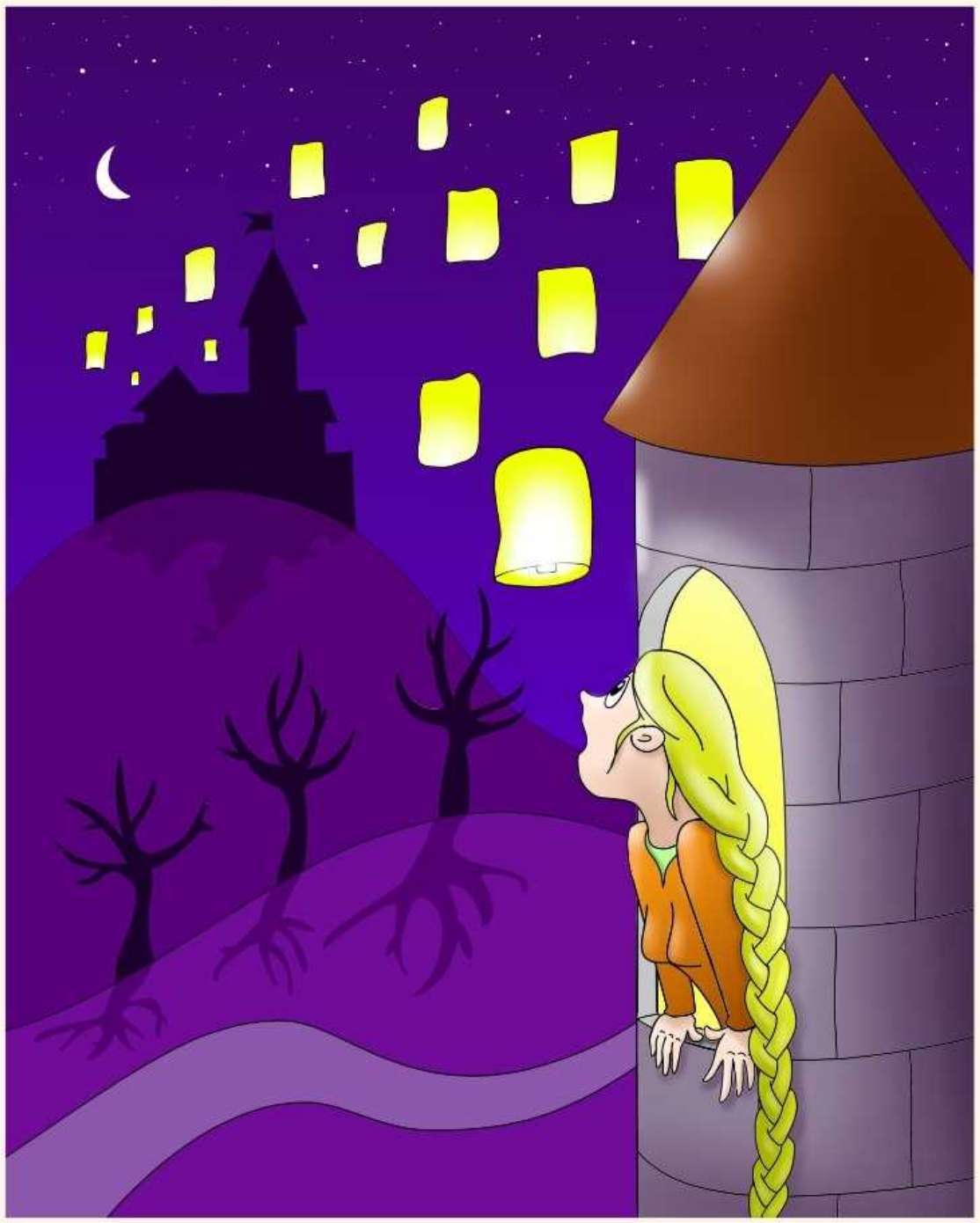

BEISPIEL RAPUNZEL

REFERENZ - BUCHILLUSTRATION

BUCHGESTALTUNG

FU'S ABDRÜCKE

Walter Brigola

BEISPIELE DER HAUPTFIGUR

WWW.WIEDERERKENNEN.AT

REFERENZ - BUCHILLUSTRATION

BUCHGESTALTUNG

FU'S ABDRÜCKE

Walter Brigola

BEISPIEL "FISCHE"

WWW.WIEDERERKENNEN.AT

REFERENZ - STADTPLÄNE

STADTPLÄNE UND WEBSEITENELEMENTE

Prachtig Polen

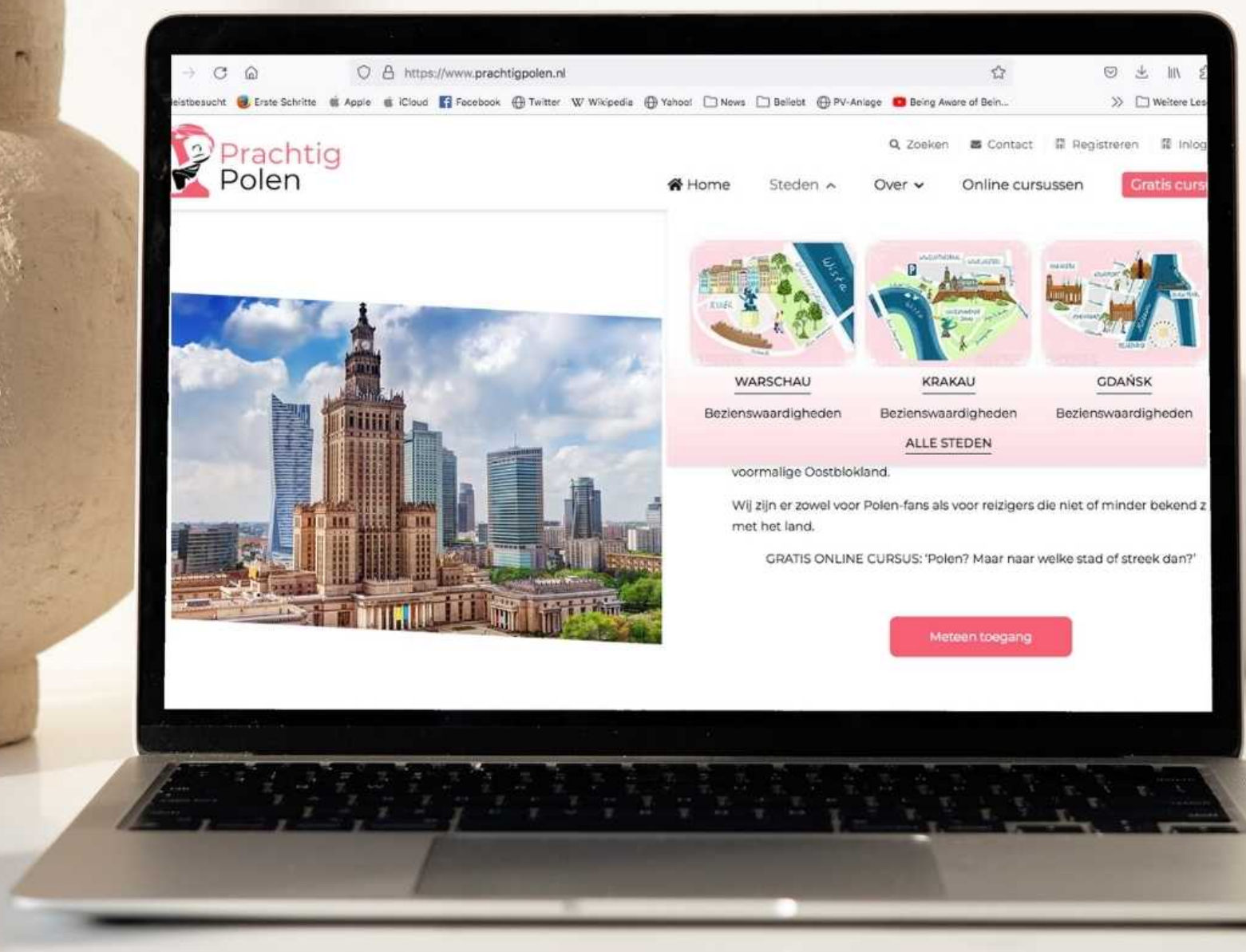

WWW.PRACHTIGPOLEN.NL

REFERENZ - STADTPLÄNE

STADTPLÄNE UND WEBSEITENELEMENTE

PROJEKTBESCHREIBUNG

- AUFTRAGGEBER: PRACHTIG POLEN
- PROJEKT: ONLINE-REISEFÜHRER FÜR POLEN
- AUFGABEN:
  - 36 KARTEN FÜR DANZIG-WARSCHAU-KRAKAU
  - 86 WEBSEITENELEMENTE
  - LOGOGESTALTUNG

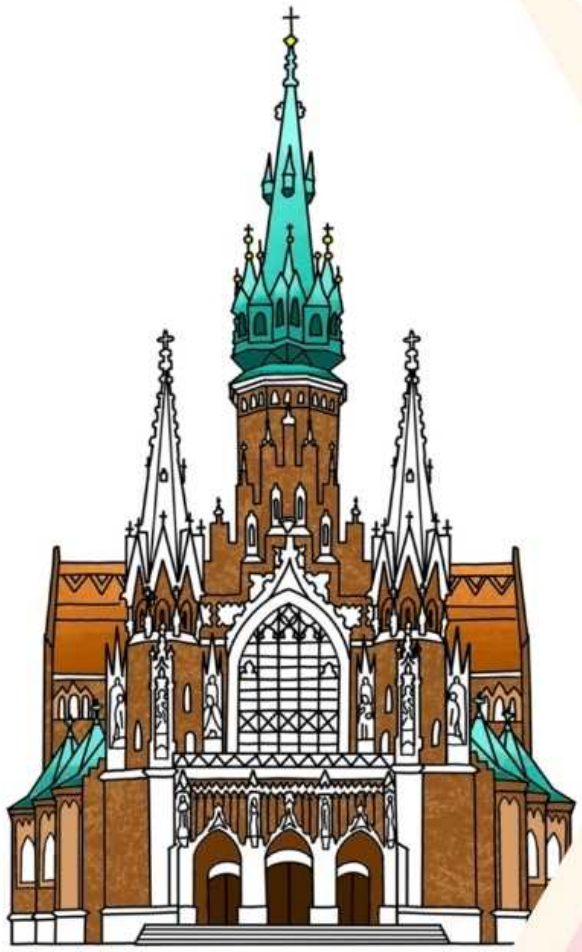

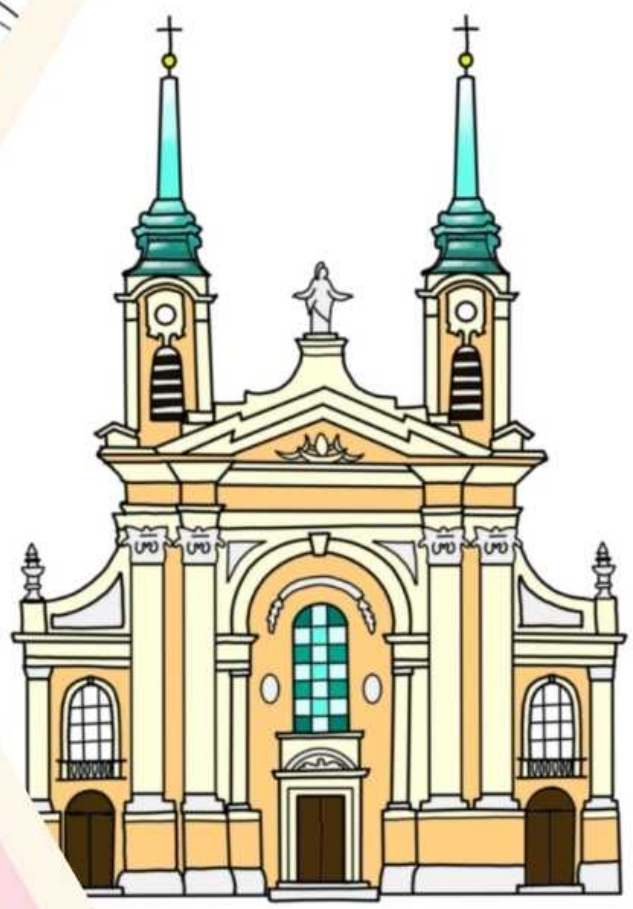

KARTEN GEBÄUDE & OBJEKTE

WWW.PRACHTIGPOLEN.NL

STADTPLÄNE UND WEBSEITENELEMENTE

Prachtig Polen

KRAKAU - BURG WAWEL

KARTEN FIGUREN

WWW.PRACHTIGPOLEN.NL

FREIE ARBEITEN

Fotos abstrahiert

FREIE ARBEITEN

Coaching Cards

BEISPIEL "HAMSTERRAD"

PROJEKTBESCHREIBUNG

- 30 KARTEN ZUR GESPRÄCHSGRUNDLAGE IM BEREICH COACHING UND PSYCHOLOGISCHE BERATUNG

Über mich

KREATIVITÄT IST MEINE LEIDENSCHAFT.
IN DER VERANSCHAULICHUNG VON ABSTRAKTEN ODER KOMPLEXEN INHALTEN LIEGT MEINE STÄRKE.
MEINE BESONDERE VORLIEBE GILT SPIRITUELLEN THEMEN UND DER ABBILDUNG VON METAPHERN.

GERNE ERSTELLE ICH EIN ANGEBOT FÜR:

- COVERGESTALTUNG UND BUCHILLUSTRATION
- WEBSEITENELEMENTE
- ILLUSTRATIONEN FÜR ARTIKEL UND PLAKATE
- INDIVIDUALISIERTE LANDKARTEN/STADTPLÄNE
- GRAFIK ZUR GESTALTUNG EINES GESCHENKS
- ...

DIE IDEE IST NOCH UNKLAR?
GEMEINSAM FINDEN WIR EINE LÖSUNG.

05507-4013138

INFO@CYNTHIA-MALETZKI.DE

DIE QUELLE MEINER KREATIVITÄT ZU FINDEN IST MEINE MOTIVATION.
DEN WEG ZURÜCK ZU GEHEN UND VON INNEN NACH AUSSEN ZU LEBEN IST MEINE REISE.

Cynthia Maletzki